sportschützen

9200 gossau

Ranglisten 2017

Jahresmeisterschaft Gewehr 10 m

Jahresmeisterschaft G-10m 2016/17

Rang			LGMM Runde 1	LGMM Runde 2	LGMM Runde 3	LGMM Runde 4	LGMM Runde 5	LGMM Runde 6	LGMM Runde 7	LGGM Runde 1	LGGM Runde 2	LGGM Runde 3	OSPSV EM erste 40 Schüsse	DMM SSV stehend, erste 40 Sch.	Stehendmatch 60 Schüsse, Zehnteswertung	Total	Auszeichnung
		Maximumresultat	200	200	200	200	200	200	200	400	400	400	400	400	654	4054	CHF
1	Brühlmann	Andrea	199	198	197	198	198	199	198	398	397	396	398	399	625.8	4000.8	60.-
Gewinnerin der Jahresmeisterschaft																	
2	Brühwiler	Myriam	197	199	199	199	199	195	199	396	398	393	399	398	620.8	3991.8	30.-
3	Alther	Christian	198	194	195	194	195	195	199	387	390	394	392	392	614.5	3939.5	20.-
4	Gsell	Nathalie	188	188	190	190	194	190	185	378	378	386	384	384	601.9	3836.9	10.-
5	Rütti	Noel	185	188	188	191	187	190	187	369	372	372	372	372	570.9	3743.9	10.-
	Dürr	Christoph	198	194	198	198	198	197	193	398	395	397	395	397		3358	
	Brüschweiler	Joel	194	193	196	196	195	194	197	387	387	389	392	392		3312	
	Feuz	Ladina	195	190	193	193	192	195	197	386	392	387	389	386		3295	
	Hagmann	Olivia	196	189	183	193	190	193	191	380	370	384	389			2858	

Juniorenkurs Basic Gewehr 10 m

Kurswettkampf LG Basic 2016/17

Rang	Name	Vorname	SG Bär	1. Testsch.	2. Testsch.	3. Testsch.	3 beste	3 beste	3 beste	bestes	Ol. Final	Polysport	Tot. Punkte
							Tr. 20 Sch.	Tr. 20 Sch.	Tr. 20 Sch.	Tr. 40 Sch.			
	max. Punkte		200	400	400	400	200	200	200	400	218	200	**2818**
1	**Jenny**	**Marc**	**181**	**353**	**347**	**346**	**181**	**180**	**178**	**353**	**231.5**	**154**	
	Zuschlagslimite		175	350	350	350	185	185	185	360	180	140	
		Zuschlag	**18.1**	**53.3**	**0**	**0**	**0**	**0**	**0**	**0**	**23.1**	**15.4**	**2614.4**
2	**Rohner**	**Dario**	**178**	**312**	**366**	**358**	**188**	**186**	**184**	**366**	**227.2**	**90**	
	Zuschlagslimite		*180*	*360*	*360*	*360*	*190*	*190*	*190*	*365*	*180*	*140*	
		Zuschlag	**0**	**0**	**36.6**	**0**	**0**	**0**	**0**	**36.6**	**22.7**	**0**	**2551.1**
3	**Pfenninger**	**Fabian**	**169**	**323**	**342**	**331**	**178**	**176**	**172**	**315**	**171.8**	**76**	
	Zuschlagslimite		160	340	340	340	175	175	175	340	170	140	
		Zuschlag	**16.9**	**0**	**34.2**	**0**	**17.8**	**17.6**	**0**	**0**	**17.2**	**0**	**2357.5**
4	**Dänzer**	**Christian**	**153**	**312**	**255**	**321**	**170**	**154**	**151**	**321**	**180.6**	**110**	
	Zuschlagslimite		*150*	300	300	300	155	155	155	310	160	120	
		Zuschlag	**15.3**	**31.2**	**0**	**32.1**	**17**	**0**	**0**	**32.1**	**18.1**	**0**	**2273.4**
5	**Epper**	**Tobias**	**151**	**289**	**251**	**311**	**180**	**170**	**168**	**311**	**227.7**	**132**	
	Zuschlagslimite		160	320	320	320	170	170	170	340	170	140	
		Zuschlag	**0**	**0**	**0**	**0**	**18**	**17**	**0**	**0**	**22.8**	**0**	**2248.5**
6	**Jenny**	**Jan**	**152**	**249**	**319**	**310**	**168**	**152**	**151**	**310**	**195.5**	**86**	
	Zuschlagslimite		*140*	*290*	*290*	*290*	*160*	*160*	*160*	*320*	*160*	*100*	
		Zuschlag	**15.2**	**0**	**31.9**	**31**	**16.8**	**0**	**0**	**0**	**19.6**	**0**	**2207**
7	**Gaggia**	**Claudio**	**156**	**307**	**295**	**287**	**179**	**168**	**166**	**307**	**170.8**	**94**	
	Zuschlagslimite		*160*	*320*	*320*	*320*	*165*	*165*	*165*	*330*	*170*	*140*	
		Zuschlag	**0**	**0**	**0**	**0**	**17.9**	**16.8**	**16.6**	**0**	**17**	**0**	**2198.1**
8	**Boukhalfa**	**Amin**	**0**	**322**	**286**	**290**	**173**	**171**	**147**	**323**	**141.1**	**138**	
	Zuschlagslimite		*175*	*340*	*340*	*340*	*180*	*180*	*180*	*360*	*170*	*120*	
		Zuschlag	**0**	**0**	**0**	**0**	**0**	**0**	**0**	**0**	**0**	**13.8**	**2004.9**
9	**Frei**	**Matthias**	**0**	**273**	**267**	**236**	**159**	**145**	**157**	**275**	**112.9**	**104**	
	Zuschlagslimite		*150*	*250*	*250*	*250*	*150*	*150*	*150*	*300*	*160*	*120*	
		Zuschlag	**0**	**27.3**	**26.7**	**0**	**15.9**	**0**	**15.7**	**0**	**0**	**0**	**1814.5**
10	**Brändle**	**Dorian**	**0**	**216**	**253**	**265**	**137**	**134**	**109**	**253**	**0**	**112**	
	Zuschlagslimite		140	280	280	280	150	150	150	300	150	120	
		Zuschlag	**0**	**0**	**0**	**0**	**0**	**0**	**0**	**0**	**0**	**0**	**1479**
kne	**Milosevic**	**Martin**	**0**	**124**	**0**	**0**	**90**	**0**	**0**	**0**	**0**	**0**	
	Zuschlagslimite		*110*	*200*	*200*	*200*	*120*	*120*	*120*	*240*	*130*	*140*	
		Zuschlag	**0**	**0**	**0**	**0**	**0**	**0**	**0**	**0**	**0**	**0**	**214**

Juniorenkurs Match Gewehr 10 m

Name	Vorname	1. Test	2. Test	3. Test	St. G. Bär	bestes T. 10 Sch.	bestes T. 20 Sch.	bestes T. 40 Sch.	bestes T. 60 Sch.	bester Ol. Final	Tot. P.
max Punktzahl		400	400	400	200	100	200	400	600	218	**2918**
Rütti	**Noel**	**371**	**377**	**373**	**185**	**96**	**191**	**372**	**561**	**232.2**	
Zuschlagslimite		375	375	380	190	97	192	380	560	190	
	Zuschlag	**0**	**37.7**	**0**	**0**	**0**	**0**	**0**	**56.1**	**23.2**	**2875.2**
Zuberbühler	**Remo**	**353**	**374**	**364**	**169**	**94**	**184**	**363**	**536**	**225.2**	
Zuschlagslimite		360	360	370	170	96	180	360	520	180	
	Zuschlag	**0**	**37.4**	**0**	**0**	**0**	**18.4**	**36.3**	**53.6**	**22.5**	**2830.4**
Niederer	**Marc**	**270**	**279**	**266**	**166**	**88**	**172**	**336**	**507**	**184.2**	
Zuschlagslimite		300	320	320	160	90	175	340	520	180	
	Zuschlag	**0**	**0**	**0**	**16.6**	**0**	**0**	**0**	**0**	**18.4**	**2303.2**
Pironato	**Simon**	**318**	**252**	**292**	**157**	**85**	**163**	**318**	**442**	**158.9**	
Zuschlagslimite		300	320	320	160	90	175	340	520	180	
	Zuschlag	**31.8**	**0**	**0**	**0**	**0**	**0**	**0**	**0**	**0**	**2217.7**
Schnelli	**Luca**	**181**	**184**	**230**	**0**	**73**	**126**	**230**	**422**	**185.8**	
Zuschlagslimite		200	200	220	110	80	155	280	360	120	
	Zuschlag	**0**	**0**	**23**	**0**	**0**	**0**	**0**	**42.2**	**18.6**	**1715.6**
Milosevic	**Damjan**	**129**	**209**	**238**	**0**	**63**	**119**	**209**	**0**	**0**	
Zuschlagslimite		220	220	220	120	75	140	260	420	120	
	Zuschlag	**0**	**0**	**23.8**	**0**	**0**	**0**	**0**	**0**	**0**	**990.8**

Jahresmeisterschaft Gewehr 50 m

Rang			OVWS Egnach (20./23./27.04)	Nachschiessenabzug	VLM Sitterdorf (19./23.06./01.07.)	Nachschiessenabzug	SVWS Gossau (25./28.08./02.09)	Nachschiessenabzug	60 Schuss Liegendmach in Zehntelswertung	SMM Runde 1	SMM Runde 2	SMM Runde 3	SMM Runde 4	SMM Runde 5	SMM Runde 6	SMM Runde 7	Total Abzüge	Punktetotal	Auszeichnung
		Max. Resultat	200	-4	300	-6	200	-4	600	200	200	200	200	200	200	200		2700	CHF
1	Alther	Christian	198	-4	287	0	197	0	617.8	195	191	193	197	196	192	196	-4	2655.8	60.-
Sieger der Jahresmeisterschaft - Barpreis CHF 60.-																			
2	Feuz	Ladina	195	-4	289	0	195	-4	608.4	193	195	198	196	200	195	199	-8	2655.4	30.-
3	Tomaschett	Elena	196	-4	294	-6	195	-4	612.4	197	195	198	195	196	194	195	-14	2653.4	20.-
4	Strässle	Christoph	195	0	295	-6	193	0	608.2	189	192	187	190	198	194	196	-6	2631.2	10.-
5	Brühwiler	Myriam	190	0	287	0	195	0	603.6	192	184	193	195	198	195	198	0	2630.6	10.-
6	Bernahrdsgrütter	Ivo	194	0	281	0	190	0	612.8	197	192	191	191	192	195	193	0	2628.8	10.-
7	Gsell	Nathalie	187	0	276	0	195	-4	606.4	191	194	194	185	192	192	190	-4	2598.4	10.-
8	Gadola	Pius	183	0	278	0	186	0	592.9	182	185	185	184	185	190	193	0	2543.9	10.-
9	Buob	Janis	187	-4	273	-6	184	-4	545.5	187	178	184	183	178	191	178	-14	2454.5	10.-
10	Gsell	Marc	172	-4	255	0	184	-4	564.4	178	180	184	179	175	192	182	-8	2437.4	10.-
11	Niederer	Marc	183	-4	268	-6	172	-4	551.2	186	175	170	167	169	162	182	-14	2371.2	10.-
12	Pironato	Simon	181	-4	260	-6	181	-4	522.9	165	165	170	133	156	175	170	-14	2264.9	10.-
13	Schnelli	Luca	132	-4	253	-6	160	-4	495.5	142	171	157	145	145	154	174	-14	2114.5	10.-
	Rütti	Noel	180	-4			191	-4	595.2	186	189	177	195	179	189	187	-8	2260.2	
	Dürr	Christoph								197	200	196	199	199	198	198	0	1387	
	Ackermann	Marcel								194	193	197	198	199	196	195	0	1372	
	Brühlmann	Andrea								200	196	198	197	194		195	0	1180	
	Brüschweiler	Joel								196	197	197	188		195	195	0	1168	
	Arbogast	Marius																	

G50m Auswärtigenklassement 2017

		31. Storenbergsch.	Dettighofen	Jubiläumssch.	Lengwil	Liegendmatch	Winterthur	Hasenbergsch.	Kirchberg	Punktesaldo 2016	Rangpunkte 2016	Punktetotal 2017
Maximales Resultat		80		80		654		80				
Bürge	René	78	11					78	12	99	23	122
Gewinner Auswärtigenklassement - Barpreis CHF 50.-												
Gsell	Nathalie							77	9	111	9	120
Bernhardsgrütter	Ivo	75	9			606	11	77	9	85	29	114
Strässle	Christoph	80	12					77	9	52	21	73
Brühwiler	Myriam							78	12	55	12	67
Alther	Christian					611	12	78	12	0	24	24
Gadola	Pius	77	10					77	9	0	19	19
Gsell	Wolfgang									19	0	19
Feuz	Ladina							77	9	0	9	9

Jahresmeisterschaft G-300m 2017

Rang			Eröffnungsschiessen Herisau Breitfeld	Bernhardzell, 13. Ramschwagschiessen	Wittenbach, 20. Frühlingsschiessen	Gossau, 44. Schlossoberbergschiessen	Clanx, 3. Appenzeller Biberschiesen	Schlatt-Haslen, Standerneuerungs-Schiessen	Oberuzwil/Oberrindal, 18. Bettenauerweiher	Dietschwil, Freundschaftsschiessen	Zuger Kantonalschützenfest	Breitfeld, RSV Verbandschiessen	Endschiessen Breitfeld	Ochsenweid, 13. Olmaschiessen	Total	
1	Bossart	Ewald	93	92	94	86	87	90	88	92	92	94	95	90	**1093**	60.00
2	Schmid	Bruno	87	83	85	90	88	89	82	88	86	92	92	93	**1055**	30.00
3	Rüesch	Philippe	85	79	77	96	82	90	87	89	91	84	94	91	**1045**	20.00
4	Baumann	Sammy	86	90	81	89	83	94	85	88	90	75	92	88	**1041**	10.00
	Baumann	Anthea	73	79	77	86	86	80			79	83	80	78	**801**	
	Rohner	Lukas	86	90	89	86	93	91			92		93		**720**	
	Rüesch	Ruth	83	87	94	85	93	83			80		85		**690**	
	Strässle	Gabriel	96	91	89	91						89	91		**547**	
	Häfele	Curdin				85	90	90	87	89	90				**531**	
	Rüsch	Lukas	84	93	89	84	73	83							**506**	
	Baumgartner	Peter		95	97	95						91			**378**	
	Burri	Max	72				75		87		77		66		**377**	
	Rothauge	Michael	85			85						89	89		**348**	
	Rothauge	Hans	78			84	80					83			**325**	
	Gemperle	Mathias	77	88	95										**260**	
	Frick	Daniel	86			78							87		**251**	
	Caporale	Giuseppe					62	82	80						**224**	
	Bernhardsgrütter	Ivo	96			94									**190**	

Heimmeisterschaft G-300m 2017

Rang			Eröffnungsschiessen	Gossau, Schlossobergergschiessen	Obligatorischprogramm	Feldschiessen	Kantonalstich bester Doppel	RSV Verbandschiessen	Endschiessen	Total	
1	Bossart	Ewald	93	86	78	67	74	94	95	**587**	40.00
2	Strässle	Gabriel	96	91	80	67	72	89	91	**586**	30.00
3	Schmid	Bruno	87	90	77	60	73	92	92	**571**	20.00
4	Baumann	Sammy	86	89	76	67	70	75	92	**555**	10.00
	Rüesch	Philippe	85	96	75	64		84	94	**498**	
	Rothauge	Michael	85	85	71	54		89	89	**473**	
	Baumann	Anthea	73	86	67	57		83	80	**446**	
	Rothauge	Hans	78	84	69	62		83		**376**	
	Rohner	Lukas	86	86	83				93	**348**	
	Rüesch	Ruth	83	85	74				85	**327**	
	Baumgartner	Peter		95		67	70	91		**323**	
	Gadola	Pius		90		60	74	86		**310**	
	Burri	Max	72		61	55			66	**254**	
	Frick	Daniel	86	78					87	**251**	
	Häfele	Curdin		85	76	66				**227**	
	Meyer	Michael	92		72	60				**224**	
	Canan	Okan		87	77	59				**223**	
	Schmid	André			79	59		85		**223**	
	Stöckli	Dominic		89	72	60				**221**	
	Vainio	Marc		86	68	64				**218**	
	Burri	Benjamin		78	74	65				**217**	
	Gemperle	Mathias	77		74	62				**213**	

Auswärtigenklassement G-300m 2017

	Arbon, Schloss-Schüsse	Nollen, 18. Frühlingsschiessen	Jonschwil, 36. Winterschiessen	St. Gallen Weiherweid, 109. Winterschiessen	Zuzwil, 29. Freundschaftsschiesen	Eschenbach, 23. Balmenrainschiessen	Rapperswil-Jona, 34. Hanslin-Gedenk-Schiessen	Gonten, 2. Apsteinschiessen	Eggerstanden, 32. Frühlingsschiessen	Gams, 31. Emmentaler-Schiessen	Nesslau, Jubiläumsschiessen 300 Jahre	Zuger Kantonalschützenfest, Vereinsstich	Ganterschwil, 22. Toggenburger Herbstschiessen	Oberhelfenschwil, Chilbi- und Fahnenweihschiessen	Muolen, 14. Raclettesschiessen	Total	Punkte Vorjahr	Total	
Bossart Ewald		89 **12**	90 **12**	84 **8**	91 **11**	90 **11**	93 **11**	92 **12**	88 **10**	45 **11**	91 **10**	92 **12**	94 **12**	92 **12**	85 **6**	150	488	**638**	50.-
Schmid Bruno	97 **12**	89 **12**	80 **10**	90 **12**	93 **12**	84 **9**	83 **9**	87 **7**	82 **9**	44 **9**	82 **7**	86 **5**	91 **11**	89 **11**	87 **8**	143	328	**471**	
Häfele Curdin		87 **10**		86 **11**		91 **12**	96 **12**	87 **7**		45 **11**	89 **9**	90 **8**			92 **11**	91	372	**463**	
Rohner Lukas								88 **8**				92 **12**				20	410	**430**	
Graf Christian															93 **12**	12	351	**363**	
Burri Max								81 **5**				77 **1**	83 **9**			15	344	**359**	
Bürge René									93 **12**							12	311	**323**	
Baumgartner Peter				86 **11**												11	256	**267**	
Rüesch Philippe												91 **10**				10	145	**155**	
Baumann Sammy	91 **11**	85 **9**	87 **11**	83 **7**		86 **10**	91 **10**	91 **10**		47 **12**	98 **12**	90 **8**	88 **10**	87 **10**	88 **10**	130	0	**130**	
Steiner Josef		83 **8**		86 **11**				92 **12**	90 **11**		97 **11**					53	69	**122**	
Strässle Gabriel																0	121	**121**	
Gadola Pius					91 **11**											11	100	**111**	
Rüsch Lukas								91 **10**								10	96	**106**	

300m Gewehr Jungschützen

Rang					Wettschiessen	Feldschiessen	Bundesübung	JU&VE-Quali	Nachwuchsmatch Quali		Total
1.	Dominic	Stöckli	2000		85	60	72	183	345		**745**
2.	Michael	Meyer	2000		84	60	72	175	332		**723**
3.	Marc	Niederer	1997		87	57	66	158	329		**697**
4.	Luca	Brücker	1999		69	62	77	145	337		**690**
5.	Silvan	Egli	1997		86	61	72	159	311		**689**
6.	Moritz	König	2000		74	47	72	164	293		**650**
7.	Okan	Canan	1997		74	59	77	0	0		**210**

Juniorenkurs Basic Gewehr 50 m

Kurswettkampf KK Basic 2017

Rang			1. Test-	2. Test-	3. Test-	Quali	OSPSV	beste Tr.	beste Tr.	Ol. Final	beste	Fuchsjagd	TOTAL
			Schiessen	Schiessen	Schiessen	SG JT	JT	10 Schuss	20 Schuss	liegend	Polysport		
	Maximalpunktzahl		400	400	400	200	200	100	200	109	200	110	2319
1	Bühler	Jeroen	361	345	354	174	184	99	189	179.2	142	92	
	Zuschlagslimite		340	345	350	160	170	90	180	190	140	100	
			36.1	34.5	35.4	17.4	18.4	9.9	18.9	0	14.2	0	2304
2	Boukhalfa	Amin	343	338	341	170	184	95	188	237.9	130	73	
	Zuschlagslimite		340	345	350	160	170	90	180	190	140	100	
			34.3	0	0	17	18.4	9.5	18.8	23.7	0	0	2221.6
3	Frei	Matthias	336	335	368	178	187	96	180	230.3	106	36	
	Zuschlagslimite		360	370	375	170	180	97	190	194	140	100	
			0	0	0	17.8	18.7	0	0	23	0	0	2111.8
4	Räbsamen	Elia	332	323	330	180	182	93	179	182.6	132	92	
	Zuschlagslimite		340	345	350	160	170	90	180	190	140	100	
			0	0	0	18	0	9.3	0	0	0	0	2052.9
5	Jenny	Marc	381	376	354	171	185	97	188	217.2	156	95	2220.2
	Zuschlagslimite		370	375	380	185	180	99	196	200	140	100	
			38.1	37.6	0	0	18.5	0	0	21.7	15.6	0	2045.3
6	Pfenninger	Fabian	373	358	367	185	0	95	189	212.6	134	92	2005.6
	Zuschlagslimite		380	383	386	185	190	99	195	200	140	100	
			0	0	0	18.5	0	0	0	21.2	0	0	2045.3
7	Dänzer	Christian	348	303	339	158	173	88	176	149.5	96	91	
	Zuschlagslimite		340	345	350	160	170	90	180	190	140	100	
			34.8	0	0	0	17.3	0	0	0	0	0	1973.6
8	Tanner	Nico	367	324	319	174	177	97	193	0	120	103	
	Zuschlagslimite		340	345	350	160	170	90	180	190	140	100	
			36.7	0	0	17.4	0	9.7	19.3	0	0	10.3	1967.4
9	Anokic	Denis	353	313	352	167	181	95	184	105.4	90	98	
	Zuschlagslimite		360	364	368	170	180	95	190	200	140	100	
			0	0	0	0	18.1	9.5	0	0	0	0	1966.0
10	Rohner	Dario	356	327	343	172	0	97	193	231.6	98	100	
	Zuschlagslimite		380	383	386	185	190	99	195	200	140	100	
			0	0	0	0	0	0	0	23.1	0	10	1950.7
11	Tasalan	Colin	312	336	250	163	146	86	170	202.6	110	85	
	Zuschlagslimite		320	325	330	160	160	85	175	170	140	100	
			0	33.6	0	16.3	0	8.6	0	20.3	0	0	1939.4
12	Jenny	Jan	312	330	307	171	0	92	176	141.9	105	95	
	Zuschlagslimite		340	345	350	160	170	90	180	190	140	100	
			0	0	0	17.1	0	9.2	0	0	0	0	1756.2
13	Tasalan	Jaden	289	282	257	117	125	83	153	135.3	82	58	
	Zuschlagslimite		240	250	260	110	130	70	140	160	140	100	
			28.9	28.2	0	11.7	0	8.3	15.3	0	0	0	1673.7
14	D'Isep	Luca	301	268	282	129	141	85	151	120.3	138	22	
	Zuschlagslimite		320	325	330	160	160	85	175	170	140	100	
			0	0	0	0	0	8.5	0	0	0	0	1645.8
15	Hardegger	Elio	331	300	320	171	176	91	180	88.7	116	93	1866.7
	Zuschlagslimite		340	345	350	160	170	90	180	190	140	100	
			0	0	0	17.1	0	9.1	18	0	0	0	1590.1
16	Gizdovski	Christian	165	329	322	130	0	90	171	154	118	85	1564
	Zuschlagslimite		300	305	310	140	160	85	170	190	140	100	
			0	0	0	0	0	9	17.1	0		0	1590.1
17	Vlacic	Luka	258	297	265	0	0	73	143	0	47	0	
	Zuschlagslimite		240	250	260	110	130	70	140	160	140	100	
			25.8	28.2	26.5	0.0	0	7.3	14.3	0	0	0	1185.1

Juniorenkurs Match Gewehr 50 m

Kurswettkampf KK Match 2017

Rang			1. Test-	2. Test-	3. Test-	Final	OSPSV	Best of	Best of	Best of	Best of	Best of	TOTAL
			Schiessen	Schiessen	Schiessen	SG JT	JT	10 Sch.o.K.	20 Sch.o.K.	40 Sch.o.K.	60 Sch.o.K.	Ol. Final	
	Maximalpunktzahl		400	400	400	200	200	100	200	400	600	218	3118
1	**Zuberbühler**	**Remo**	375	377	379	187	186	98	191	379	560	236.3	
	Zuschlagslimite		360	370	375	188	185	97	190	375	560	200	
			37.5	37.7	37.9	0	18.6	9.8	19.1	37.9	56	23.6	3246.4
2	**Gaggia**	**Fabio**	373	371	376	185	181	97	189	386	552	229.9	
	Zuschlagslimite		360	370	375	188	185	97	190	375	560	200	
			37.3	37.1	37.6	0	0	9.7	0	38.6	0	23	3123.2
3	**Bechtiger**	**Vivian**	362	326	364	0	180	95	186	364	526	119.6	
	Zuschlagslimite		330	340	350	170	180	90	185	360	530	200	
			36.2	0	36.4	0	18	9.5	18.6	36.4	0	0	2677.7
4	**Kovacs**	**Dominik**	332	325	331	0	179	92	182	327	515	185.1	
	Zuschlagslimite		320	330	340	160	165	80	165	330	500	180	
			33.2	0	0	0	17.9	9.2	0	0	51.5	18.5	2598.4
5	**Epper**	**Tobias**	320	302	361	0	0	88	155	361	527	167.8	
	Zuschlagslimite		320	330	340	160	165	80	165	330	500	180	
			32	0	16.1	0	0	8.8	0	36.1	52.7	0	2427.5
kne	**Milosevic**	**Damjan**	306	0	0	0	0	77	152	306	0	169.9	
	Zuschlagslimite		320	330	340	160	165	80	165	330	500	180	
			0	0	0	0	0	0	0	0	0	0	1010.9

Juniorenkurs Olympic Match 50m

Kurswettkampf KK Olympic Match 2017

Rang			OVWS	VLM	SVWS	Liegendmatc	1. Runde	2. Runde	3. Runde	4. Runde	5. Runde	6. Runde	7. Runde	TOTAL
			Schiessen	Schiessen	Schiessen	60 Sch.m.K.	SMM	SMM	SMM	SMM	SMM	SMM	SMM	
	Maximalpunktzahl		200	300	200	654	200	200	200	200	200	200		2554
1	**Buob**	**Janis**	187	273	184	545.5	187	178	184	183	178	191	178	
	Zuschlagslimite		190	285	190	565	180	180	185	185	190	190	190	
			0	0	0	0	18.7	0	0	0	0	19.1	0	2506.3
2	**Gsell**	**Marc**	172	255	184	564.4	178	180	184	179	175	192	182	
	Zuschlagslimite		190	285	190	565	180	180	185	185	190	190	190	
			0	0	0	0	0	18	0	0	0	19.2	0	2482.6
3	**Niederer**	**Marc**	183	268	172	551.2	186	175	170	167	169	162	182	2385.2
	Zuschlagslimite		190	285	190	565	180	180	185	185	190	190	190	
			0	0	0	0	18.6	0	0	0	0	0	0	2403.8
4	**Rütti**	**Noel**	180	0	191	595.2	186	189	177	195	179	189	187	2268.2
	Zuschlagslimite		190	285	190	580	185	185	187	187	190	190	190	
			0	0	19.1	59.5	18.6	18.9	0	19.5	0	0	0	2403.8
5	**Pironato**	**Simon**	181	260	181	522.9	165	165	170	133	156	175	170	
	Zuschlagslimite		180	270	180	520	170	170	175	175	180	180	180	
			18.1	0	18.1	52.3	0	0	0	0	0	0	0	2367.4
6	**Schnelli**	**Luca**	132	253	160	495.5	142	171	154	145	145	154	175	
	Zuschlagslimite		180	270	180	520	170	170	175	175	180	180	180	
			0	0	0	0	0	17.1	0	0	0	0	0	2143.6

Luftpistole 10 m

Rang	Name	Vorname	Quali OEMP10	1. Runde SPGM	2. Runde SPGM	3. Runde SPGM	T1	T2	T3	T4	T5	T6	**Total**	**Auszeichnung**
1	Burri	Benjamin	371	377	368	377	377	377	377	381	380	380	**3765**	*60.00*
2	Graf	Christian	366	370	365	373	367	370	376	375	371	369	**3702**	*30.00*
3	Zehnder	Chul	361	352	354	373	364	363	365	360	367	363	**3622**	*20.00*
4	Strässle	Gabriel	349	349	352	355	360	357	359	362	354	372	**3569**	*10.00*
5	Bienz	Andreas	341	340	346	340	353	347	352	361	351	356	**3487**	*10.00*
6	Epper	Lisa	344	349	283	270	344	324	319	335	331	333	**3232**	*10.00*
	Canan	Okan		321			329	321	325	324	323	328	2271	
	Baumann	Sammy					312	271	278	285			1146	
	Jovanovic	Aleksandar					312						312	

Jahresmeisterschaft Pistole 25/50 m

Rang	Name	Vorname	Eröff.	Schloss	OBLI	FS	RSV	End.	Abz.	**Total**	**Ausz.**
1	Rohner	Roland	144	93	191	177	133	146		**884**	*60.00*
2	Burri	Benjamin	141	92	182	170	148	149	-3	**879**	*30.00*
3	Strässle	Gabriel	139	85	185	172	147	144		**872**	*20.00*
4	Rothauge	Hans	147	72	188	166	133	141		**847**	*10.00*
5	Baumann	Anthea	128	92	179	173	131	136		**839**	*10.00*
6	Wiencirz	Christian	132	83	185	174	119	140	-7	**826**	*10.00*
7	Baumann	Sammy	134	76	170	167	127	134		**808**	*10.00*
8	Zehnder	Chul	135	73	171	131	143	149	-7	**795**	*10.00*
9	Epper	Lisa	93	69	183	158	123	137		**763**	*10.00*
10	Frick	Daniel	99	75	147	133	126	122	-9	**693**	*10.00*
11	Balazova	Iveta	124	18	102	92	110	120		**566**	*10.00*
12	Lichtenstein	Ralf	84	20	127	78	76	62		**447**	*10.00*
13	Kolbicz	Irene	56	50	84	114	95	23	-7	**415**	*10.00*
14	Steerwood	Grazyna	72	7	60	52	14	47	-11	**241**	*10.00*
	Graf	Christian	135	81	192	168				576	
	Häfele	Curdin	131	70	191	177				569	
	Rothauge	Michael	131		156	141		125		553	
	Wechsler	Otto	137			150	105	114	-7	499	
	Moser	David			157	120		119		396	
	Rohner	Lukas	98	58	98			127		381	
	Graf	Marcel	127	87				126	-2	338	
	Eugster	Pascal	128		173					301	
	Sutter	Fabian		81	190					271	
	Stöckli	Dominic	121			154			-4	271	
	Kempter	Manuel	132	77						209	
	Rüsch	Lukas	125	79						204	
	Canan	Okan				160				160	
	Werschler	Jan		62				76		138	
	Strässle	Sybille	135							135	
	Brücker	Luca	132							132	
	Cazzato	Claudio	116							116	
	Müller	André	66	40						106	
	Petkovic	Zlatan	95							95	
	Frick	Monika	84							84	
	Edelmann	Jeffrey	69							69	
	Brühwiler	Christian		61						61	
	Müller	Erika	55							55	
	Epper	Tobias	7	20						27	
	Ramadani	Selami	19							19	
	Cazzato	Sabrina	17							17	

Gewinner der Jahresmeisterschaften 2017

Gewehr 300m

Ewald Bossart

Pistole 50/25m

Roland Rohner

Gewehr 50m

Christian Alther

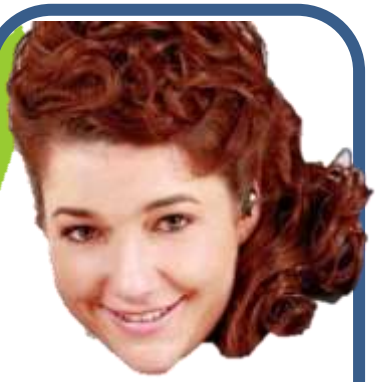

Gewehr 10m

Andrea Brühlmann

Pistole 10m

Benjamin Burri